

## Innehållsförteckning:

- Blad 1 Antal hushåll med försörjningsstöd
- Blad 2 Antal personer med försörjningsstöd
- Blad 3 Antal hushåll med försörjningsstöd Arbete och försörjning
- Blad 4 Antal hushåll med försörjningsstöd 18-24
- Blad 5 Antal hushåll med försörjningsstöd efter familjetyp
- Blad 6 Antal hushåll med försörjningsstöd, flyktingar
- Blad 7 Totalt utbetalt försörjningsstöd
- Blad 8 Utbetalt belopp per hushåll per månad
- Blad 9 Utbetalt belopp, flyktingar
- Blad 10 Utbetalt belopp per hushåll, flyktingar
- Blad 11 Orsak nyregistrerade alla
- Blad 12 Orsak nyregistrerade Arbete o försörjning
- Blad 13 Orsak nyregistrerade 18-24

## Antal hushåll med försörjningstöd (exkl flykting)

	2013	2014	2015	2016	2017	2018	2019	2020	2021	2022	2023
Jan	916	947	993	1006	943	928	974	1113	1215	1088	1016
Feb	902	957	1005	1024	942	898	958	1100	1212	1011	
Mar	908	1003	1060	1043	980	945	933	1164	1321	1130	
Apr	944	1000	1080	1012	888	829	959	1104	1204	975	
Maj	949	971	1057	1052	988	952	995	1151	1247	1070	
Jun	926	1012	1113	1030	985	909	1013	1197	1298	1066	
Jul	1015	1069	1130	1013	973	940	1038	1254	1267	1079	
Aug	954	971	1012	995	949	915	973	1231	1210	1062	
Sep	896	920	1042	990	884	876	1013	1200	1178	1047	
Okt	983	1010	1018	919	941	961	1075	1238	1148	1044	
Nov	966	970	1043	975	959	972	1062	1222	1153	1058	
Dec	1009	1065	1062	1016	943	1000	1104	1275	1180	1068	

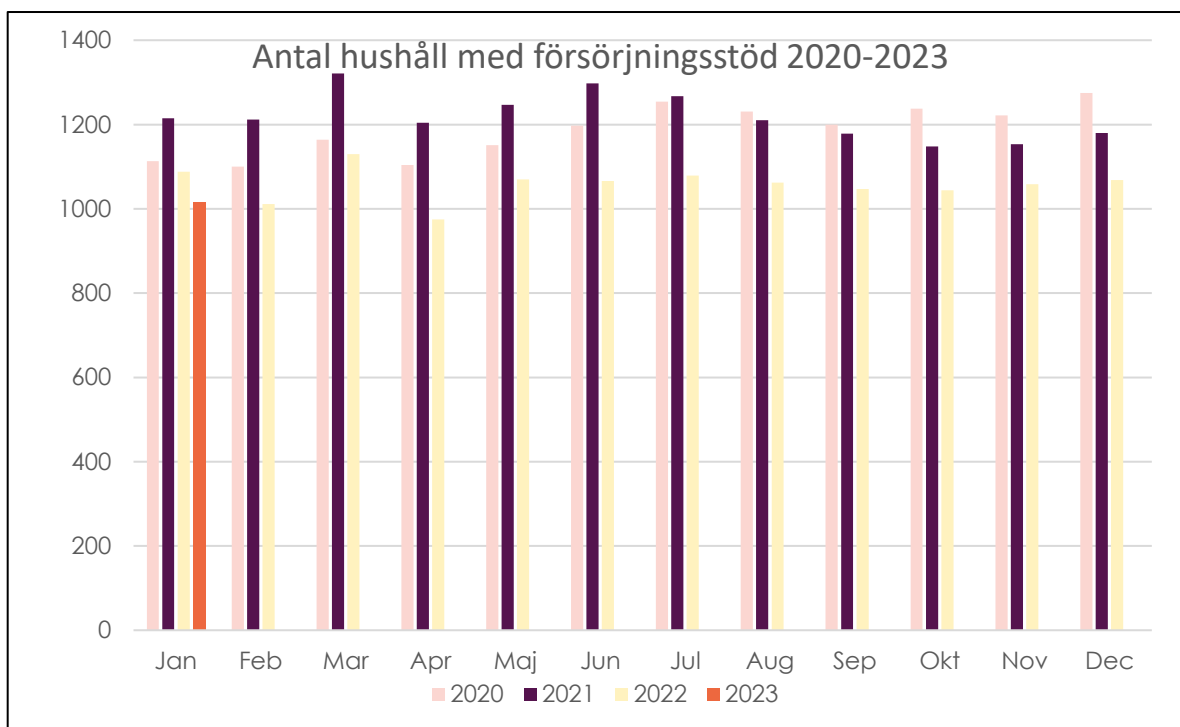

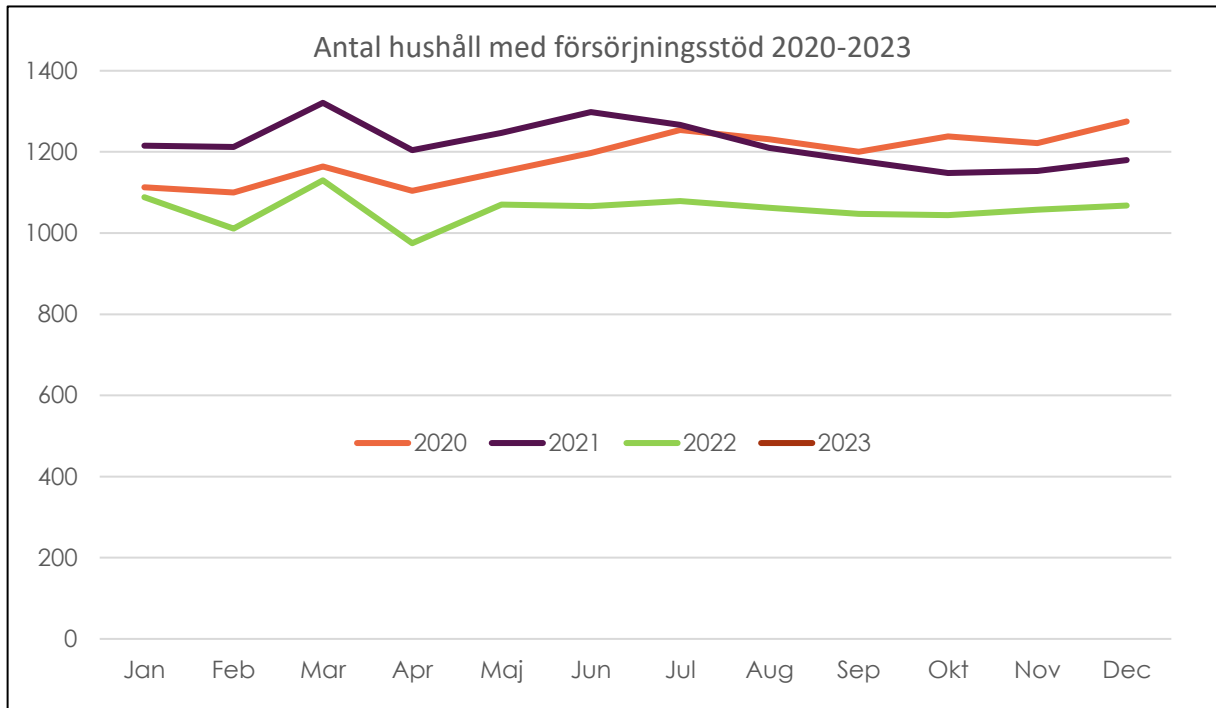

## Antal personer med försörjningsstöd (exkl flykting)

<b>2022</b>	Antal vuxna	Antal barn	Antal personer	% av Lunds befolkning
Jan	1393	821	2214	1,7
Feb	1297	773	2070	1,6
Mar	1456	895	2351	1,8
Apr	1264	743	2007	1,6
Maj	1383	856	2239	1,8
Jun	1358	816	2174	1,7
Jul	1343	891	2234	1,8
Aug	1302	834	2136	1,7
Sep	1283	833	2116	1,7
Okt	1272	811	2083	1,6
Nov	1279	799	2078	1,6
Dec	1304	883	2187	1,7

<b>2023</b>	Antal vuxna	Antal barn	Antal personer	% av Lunds befolkning
Jan	1221	811	2032	1,6
Feb				
Mar				
Apr				
Maj				
Jun				
Jul				
Aug				
Sep				
Okt				
Nov				
Dec				





## Antal hushåll med försörjningsstöd efter familjetyp

2023	Jan	Feb	Mar	Apr	Maj	Jun	Jul	Aug	Sep	Okt	Nov	Dec
Endast barn	0											
Ensamstående kvinna med barn	156											
Ensamstående kvinna utan barn	250											
Ensamstående man med barn	32											
Ensamstående man utan barn	400											
Gift/sambo med barn	144											
Gift/sambo utan barn	43											
Okänd familjetyp	8											
<b>Totalt</b>	1033	0	0	0	0	0	0	0	0	0	0	0

## Antal hushåll med försörjningsstöd, flyktingar

### Flyktinghushåll totalt

	2013	2014	2015	2016	2017	2018	2019	2020	2021	2022	2023
Jan	48	35	54	65	182	230	252	225	117	61	64
Feb	40	30	54	58	172	227	269	221	118	59	
Mar	43	29	59	61	188	229	250	212	100	58	
Apr	39	31	54	66	168	225	253	169	90	57	
Maj	39	38	58	67	184	249	277	168	91	58	
Jun	39	32	60	75	191	242	258	153	91	64	
Jul	42	45	75	74	257	235	270	147	77	64	
Aug	38	41	51	84	238	248	245	122	81	54	
Sep	32	45	67	82	204	204	226	131	71	52	
Okt	27	48	68	112	211	250	245	139	72	55	
Nov	29	42	64	148	191	248	211	126	62	52	
Dec	36	55	73	184	221	248	220	134	66	63	

### Flyktinghushåll efter typ av ersättning

Månad	Före etablering		Under etablering		Tillståndssökar		Ensamk barn	
	2022	2023	2022	2023	2022	2023	2022	2023
jan	20	19	43	55	1	0	3	7
feb	23		38		1		3	
mar	23		44		0		2	
apr	22		46		1		0	
maj	22		40		1		1	
jun	32		51		1		1	
jul	23		57		2		0	
aug	17		48		0		1	
sep	12		45		0		1	
okt	17		43		0		1	
nov	18		37		2		1	
dec	23		50		0		9	



## Totalt utbetalt försörjningsstöd (mkr)

	2017	2018	2019	2020	2021	2022	2023
Jan	8,3	9,1	10,1	11,7	12,5	10,7	10,9
Feb	8,6	8,8	9,5	11,3	12,8	10,6	
Mar	9,7	9,4	9,3	12,4	14,6	12,8	
Apr	8,3	8,2	9,6	10,9	12,4	9,9	
Maj	10,0	10,6	10,5	12,2	13,1	12,0	
Jun	9,1	9,1	10,2	12,1	14,0	11,1	
Jul	8,6	9,2	10,3	12,5	12,5	11,2	
Aug	8,4	9,4	9,5	12,1	12,7	12,1	
Sep	8,0	8,3	10,6	12,4	11,9	11,0	
Okt	9,5	10,1	11,1	12,7	11,6	11,5	
Nov	9,4	9,1	10,4	12,1	12,3	12,2	
Dec	9,2	9,9	11,6	13,3	12,6	12,7	

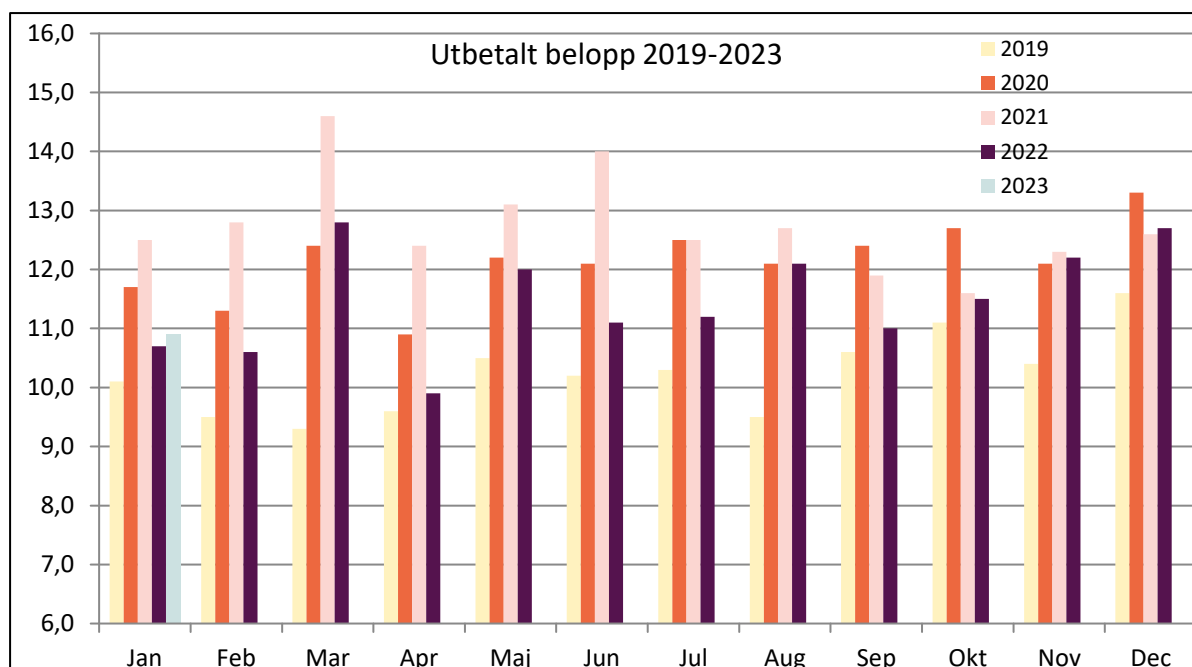

### Akkumulerade belopp

	2017	2018	2019	2020	2021	2022	2023
Jan	8,3	9,1	10,1	11,7	12,5	10,7	10,9
Feb	16,9	17,9	19,6	23,0	25,3	22,0	
Mar	26,6	27,2	28,9	35,4	40,0	34,8	
Apr	35,0	35,5	38,5	46,3	52,3	44,9	
Maj	44,9	46,1	49,0	58,5	65,4	56,9	
Jun	54,1	55,2	59,2	70,6	80,0	68,0	
Jul	62,7	64,4	69,5	83,1	91,9	79,3	
Aug	71,1	73,8	79,0	95,2	104,6	91,4	
Sep	79,1	82,1	89,6	107,5	116,5	102,5	
Okt	88,7	92,2	100,7	120,2	128,1	114,1	
Nov	98,1	101,3	111,1	132,4	140,4	126,4	
Dec	####	111,2	122,7	145,6	153,0	139,0	

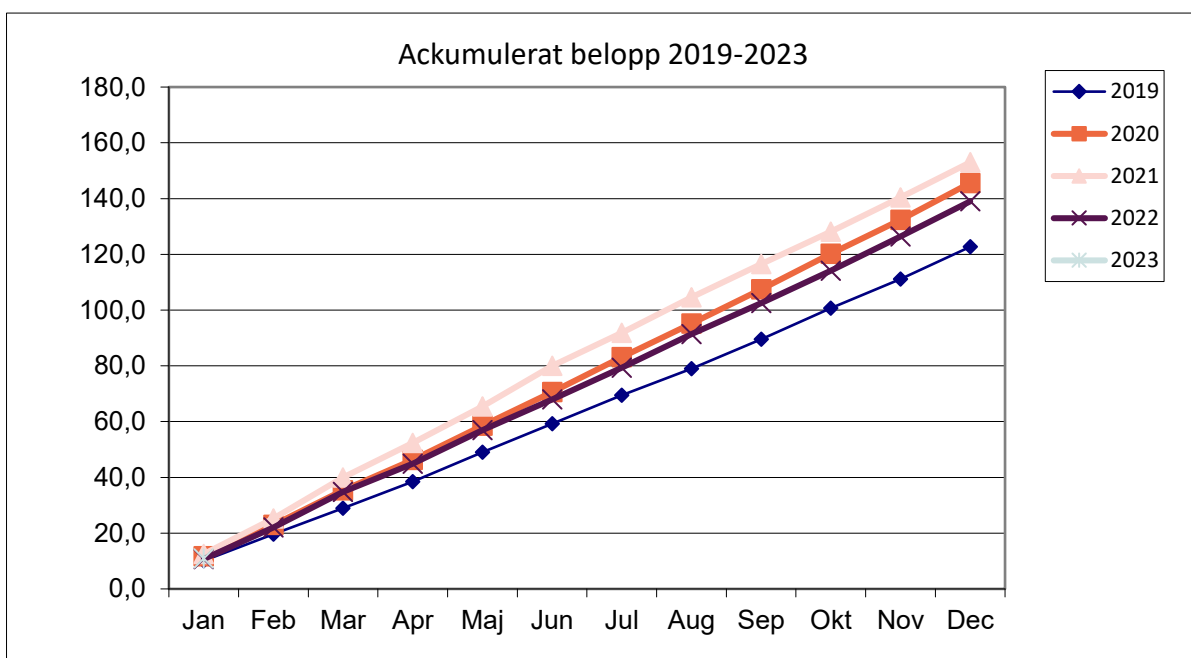

## Utbetalt belopp per hushåll per måned (tkr)

	2013	2014	2015	2016	2017	2018	2019	2020	2021	2022	2023
Jan	9,1	9,0	9,0	9,3	8,8	9,7	10,4	10,5	10,3	10,5	10,7
Feb	8,9	8,9	9,0	9,4	9,1	9,8	9,9	10,3	10,6	10,6	
Mar	9,0	9,7	9,4	9,7	9,9	9,9	9,9	10,7	11,0	11,3	
Apr	9,3	9,4	9,0	8,9	9,4	9,9	10,0	9,9	10,3	10,1	
Maj	9,2	9,5	9,0	9,4	10,1	11,1	10,5	10,6	10,5	11,2	
Jun	8,9	9,7	9,3	9,4	9,3	10,0	10,1	10,1	10,8	10,4	
Jul	9,6	9,9	8,7	9,3	8,9	9,8	9,9	10,0	9,9	10,4	
Aug	8,3	9,0	8,6	8,6	8,9	10,3	9,8	9,9	10,5	11,4	
Sep	8,7	9,2	9,2	8,7	9,1	9,5	10,4	10,3	10,1	10,6	
Okt	10,4	10,4	9,2	8,6	10,1	10,5	10,3	10,3	10,1	11,0	
Nov	9,4	9,1	9,6	10,0	9,8	9,4	9,8	9,9	10,7	11,5	
Dec	8,9	9,2	9,5	9,4	9,8	9,9	10,5	10,4	10,7	11,9	

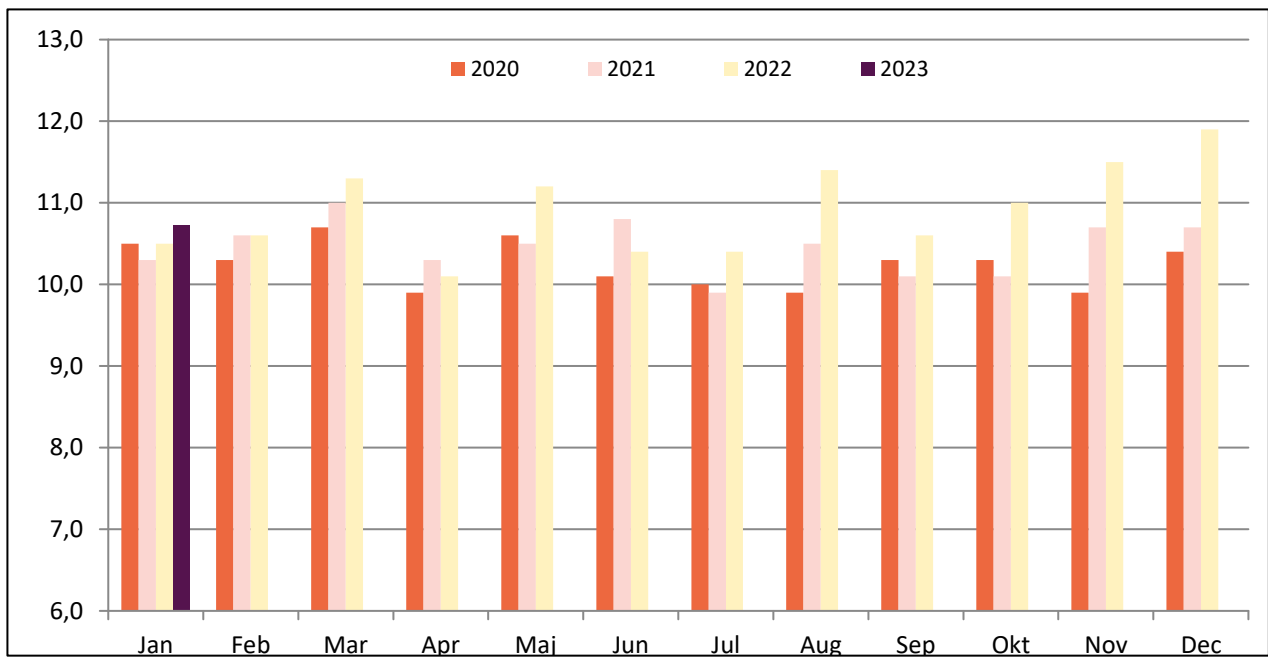

## Utbetalt belopp, flyktingar (tkr)

### Utbetalt till flyktingar totalt

	2013	2014	2015	2016	2017	2018	2019	2020	2021	2022	2023
Jan	362	271	425	604	1664	2272	2570	2780	1207	851	857
Feb	260	241	366	690	1572	2541	2855	2348	1203	734	
Mar	445	236	457	540	1663	3014	2949	2605	935	1071	
Apr	332	262	444	730	1369	2570	2772	1414	917	749	
Maj	387	305	477	582	1425	2653	3242	1673	956	902	
Jun	306	295	414	647	1642	2757	2654	1320	1070	880	
Jul	351	382	574	809	2230	2395	3079	1359	847	767	
Aug	313	260	298	896	2049	2643	2641	968	774	880	
Sep	292	308	518	1067	1555	1941	2220	1128	738	736	
Okt	241	364	554	1251	1719	2832	2923	1086	816	814	
Nov	220	327	545	1620	1778	2338	2476	1219	623	720	
Dec	279	401	765	1987	2190	2492	2145	1240	1014	1033	
<b>Totalt</b>	<b>3788</b>	<b>3652</b>	<b>5837</b>	<b>11424</b>	<b>20855</b>	<b>30448</b>	<b>32526</b>	<b>19140</b>	<b>11100</b>	<b>10137</b>	<b>857</b>

### Utbetalt till flyktingar efter typ av ersättning

	Före etablering			Under etablering			Tillståndssökande			Ensamk barn		
	2021	2022	2023	2021	2022	2023	2021	2022	2023	2021	2022	2023
jan	595	395	258	537	441	591	18	8	0	56	7	8
feb	556	370		574	341		13	8		60	14	
mar	371	372		530	620		11	56		23	23	
apr	463	265		419	387		6	96		29	0	
maj	453	407		493	423		6	66		22	6	
jun	584	414		514	460		3	3		31	3	
jul	341	248		473	514		7	4		26	0	
aug	209	237		532	454		8	184		26	4	
sep	245	240		470	493		7	0		17	3	
okt	291	291		507	530		7	0		10	3	
nov	296	236		295	480		8	0		24	3	
dec	455	440		540	579		8	0		11	14	

## Utbetalt belopp per hushåll, flyktingar (tkr)

### Utbetalt per hushåll flykting totalt

	2013	2014	2015	2016	2017	2018	2019	2020	2021	2022	2023
Jan	8	6	7	9	9	9	10	12	10	14	13
Feb	7	8	7	11	9	11	11	11	10	12	
Mar	10	8	8	9	9	13	12	12	9	18	
Apr	9	8	8	11	8	11	11	8	10	13	
Maj	10	8	8	9	8	11	12	10	11	16	
Jun	8	9	8	9	9	11	10	9	12	14	
Jul	8	8	8	11	9	10	11	9	11	12	
Aug	8	7	6	11	9	11	11	8	10	16	
Sep	9	7	8	13	8	10	10	9	10	14	
Okt	9	8	8	11	8	11	12	8	11	15	
Nov	8	8	9	11	9	9	12	10	10	14	
Dec	8	7	10	11	10	10	10	9	15	16	

### Utbetalt per hushåll flykting

	Före etablering			Under etablering			Tillståndssökande			Ensamk barn		
	2021	2022	2023	2021	2022	2023	2021	2022	2023	2021	2022	2023
jan	18	20	14	7	10	11	6	8	0	6	2	1
feb	14	16		8	9		4	8		7	5	
mar	11	16		8	14		5	0		5	11	
apr	15	12		7	8		6	96		5	0	
maj	17	19		7	11		6	66		3	6	
jun	19	13		7	9		3	3		6	3	
jul	19	11		9	9		7	2		3	0	
aug	15	14		8	9		8	0		3	4	
sep	17	20		8	11		7	0		4	3	
okt	24	17		9	12		7	0		3	3	
nov	16	13		7	13		8	0		6	3	
dec	20	19		11	12		8	0		3	2	

## Orsak nyregistrerade alla

2022	jan	feb	mar	apr	maj	jun	jul	aug	sep	okt	nov	dec
Anställning upphör	8	25	19	15	15	13	12	18	10	7	4	5
Sjukskriven	7	9	7	7	13	11	9	8	12	10	5	1
Ny i kommunen	6	8	11	10	7	9	10	17	6	7	11	13
Studier upphör	3	6	8	6	6	13	19	19	4	0	6	8
Engångshjälp	9	4	4	7	5	5	3	4	11	5	10	9
Försörd av annan/lånat/sparade medel	12	29	42	38	54	37	28	39	42	29	45	48
Otillräcklig a-kassa/aktivitetsstöd	2	3	4	9	14	3	7	3	3	3	2	3
Anställning KAMA upphör									6	7	5	7
Övriga orsaker*	10	14	25	14	12	15	11	17	22	15	27	18
<b>Totalt</b>	<b>57</b>	<b>98</b>	<b>120</b>	<b>106</b>	<b>126</b>	<b>106</b>	<b>99</b>	<b>125</b>	<b>116</b>	<b>83</b>	<b>115</b>	<b>112</b>

2023	jan	feb	mar	apr	maj	jun	jul	aug	sep	okt	nov	dec
Anställning upphör	5											
Sjukskriven	7											
Ny i kommunen	10											
Studier upphör	7											
Engångshjälp	9											
Försörd av annan/lånat/sparade medel	37											
Otillräcklig a-kassa/aktivitetsstöd	8											
Anställning KAMA upphör	2											
Övriga orsaker*	20											
<b>Totalt</b>	<b>105</b>	<b>0</b>	<b>0</b>	<b>0</b>	<b>0</b>	<b>0</b>	<b>0</b>	<b>0</b>	<b>0</b>	<b>0</b>	<b>0</b>	<b>0</b>

\*Övriga orsaker: Etablering upphör,  
Unga vuxna med egen ekonomi,  
Väntar inkomst,  
Aktivitets/sjukersättning upphör,

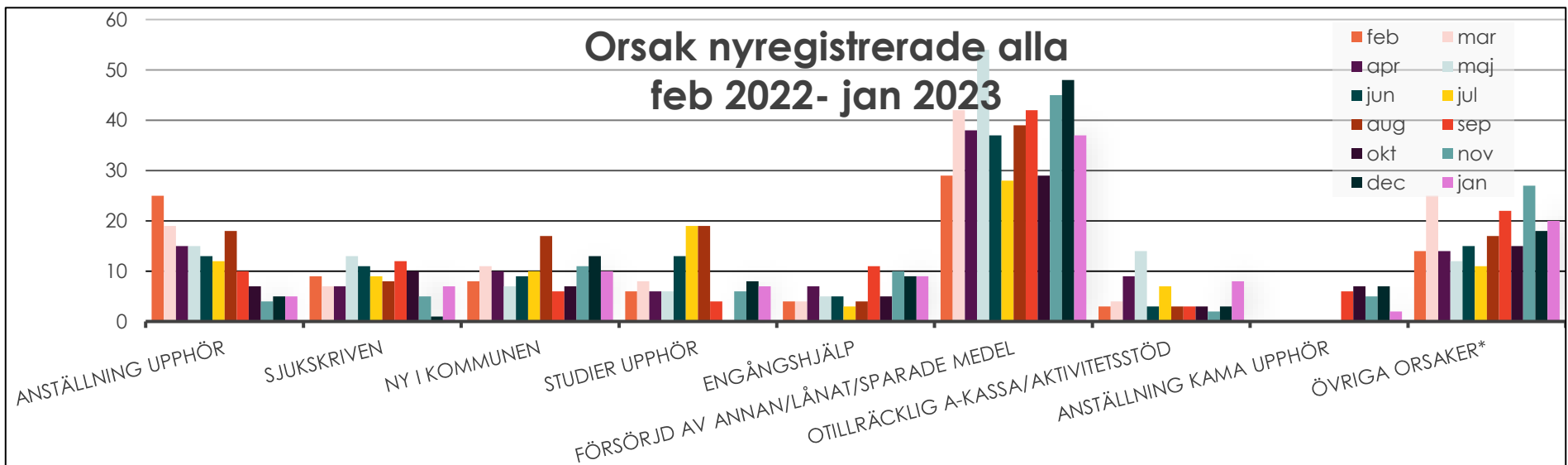
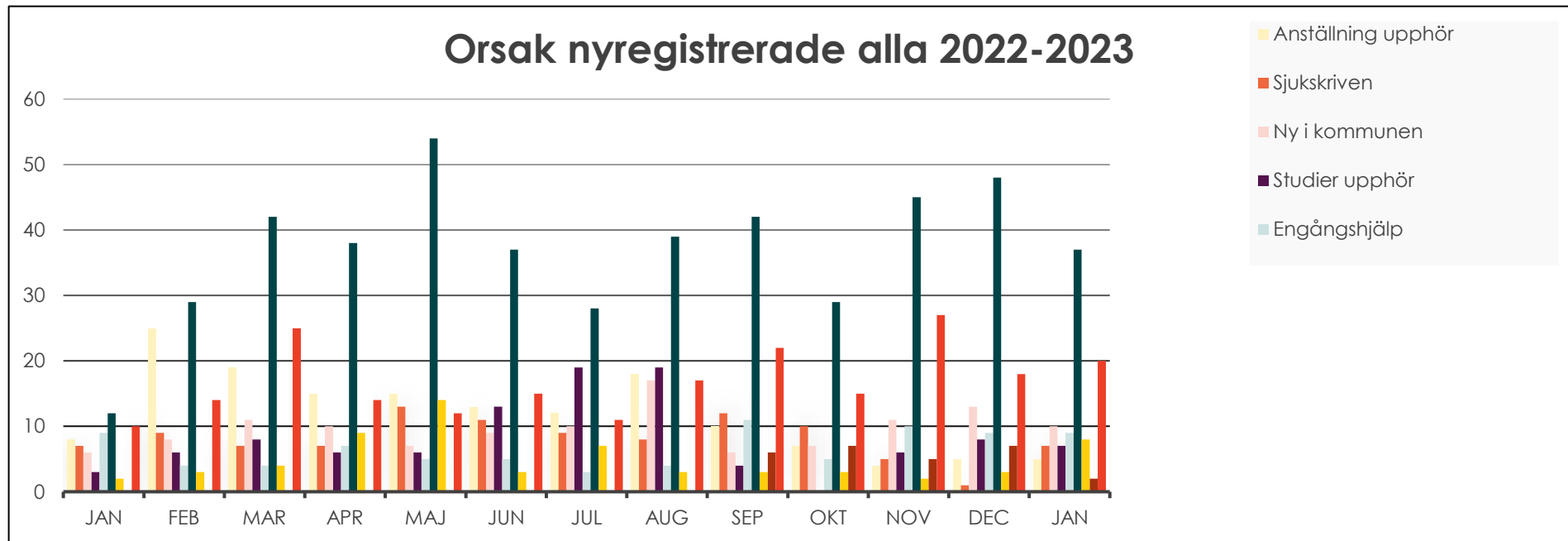







# Orsak nyregistrerade A o F 2022-2023

- Anställning upphör
- Sjukskriven
- Ny i kommunen
- Studier upphör
- Etablering upphör
- Unga vuxna med egen ekonomi

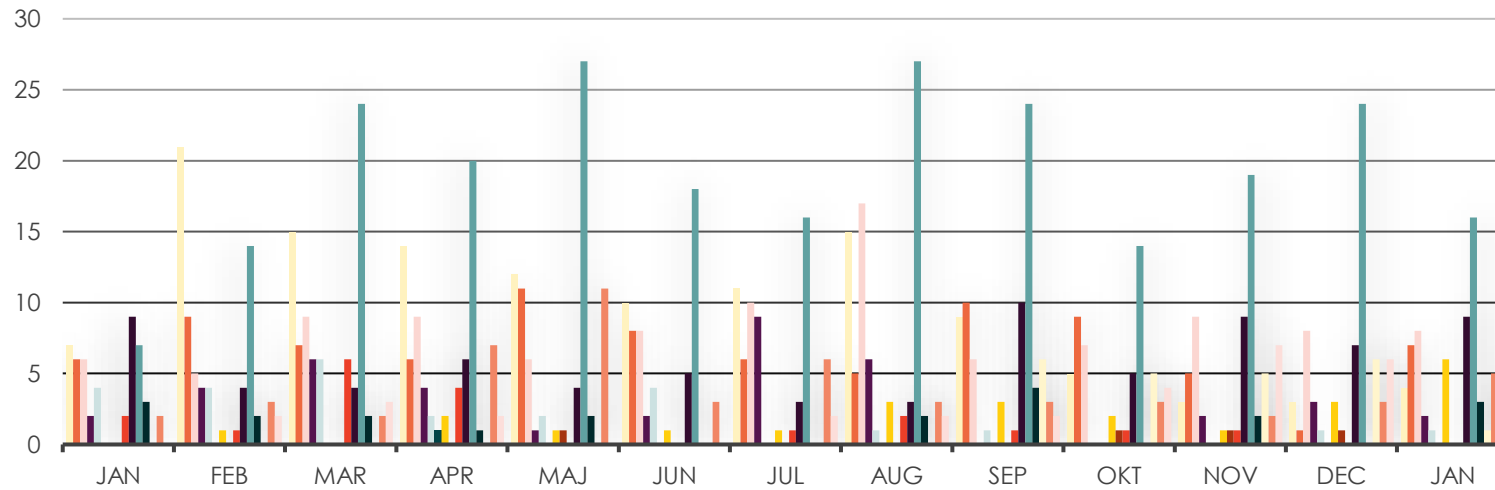



## Orsak nyregistrerade 18-24 2022-2023

