

FÖRKLARINGAR GARAGEBYGGNAD:

- SOCKEL: -
- FASAD: STÄENDE LOCKPANEL, MÅLAS VIT.
GAVELSPETSAR MÅLAS SVARTA.
- TAK: SVART PAPP PÅ TREKANTLIST.
- FÖNSTER: "STALLFÖNSTER", GJUTJÄRN,
MÅLAS SVARTA.
- TAKSKJUTPORTAR: TRÄ, MÅLAS VITA.
- DÖRR: TRÄ, MÅLAS SVART.
- PLÅTARBETEN: UTFÖRES I SVART PLÅT.

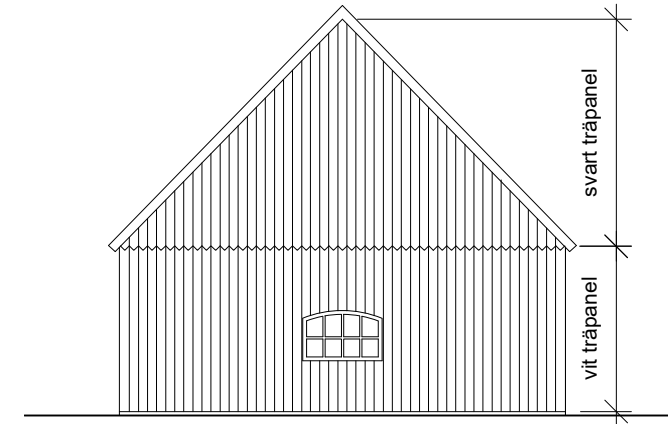

GAVELFASADER

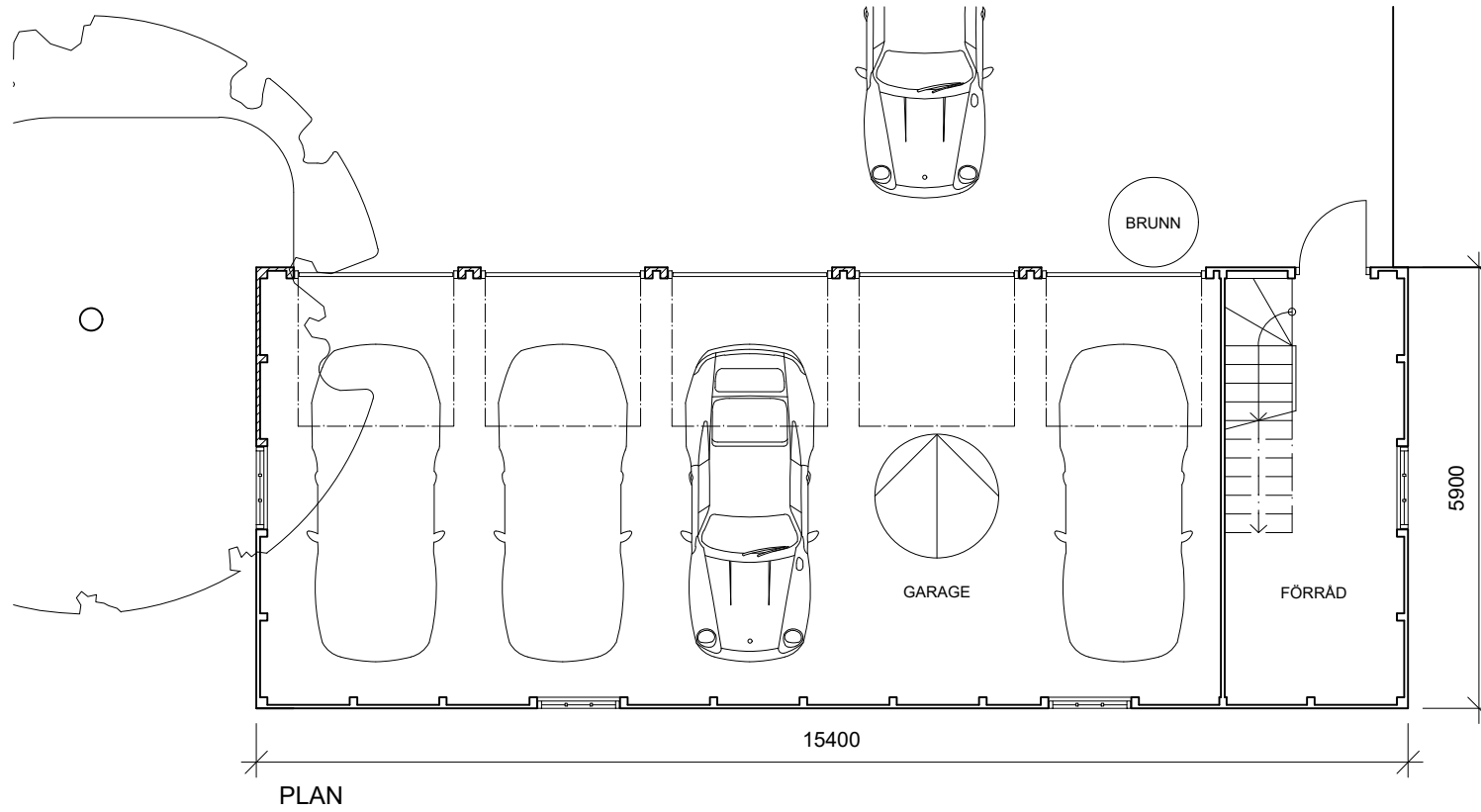
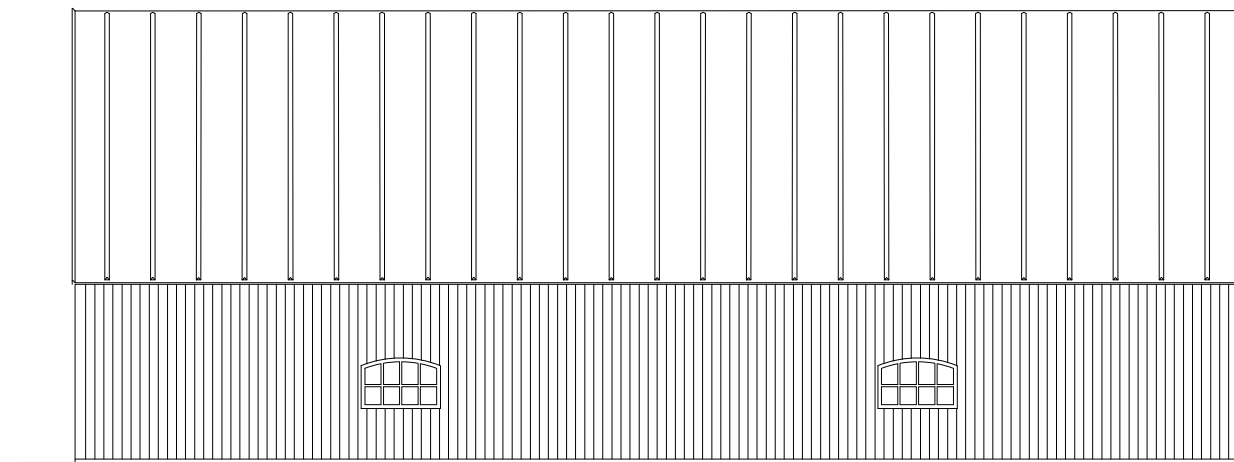

FASAD MOT SÖDER

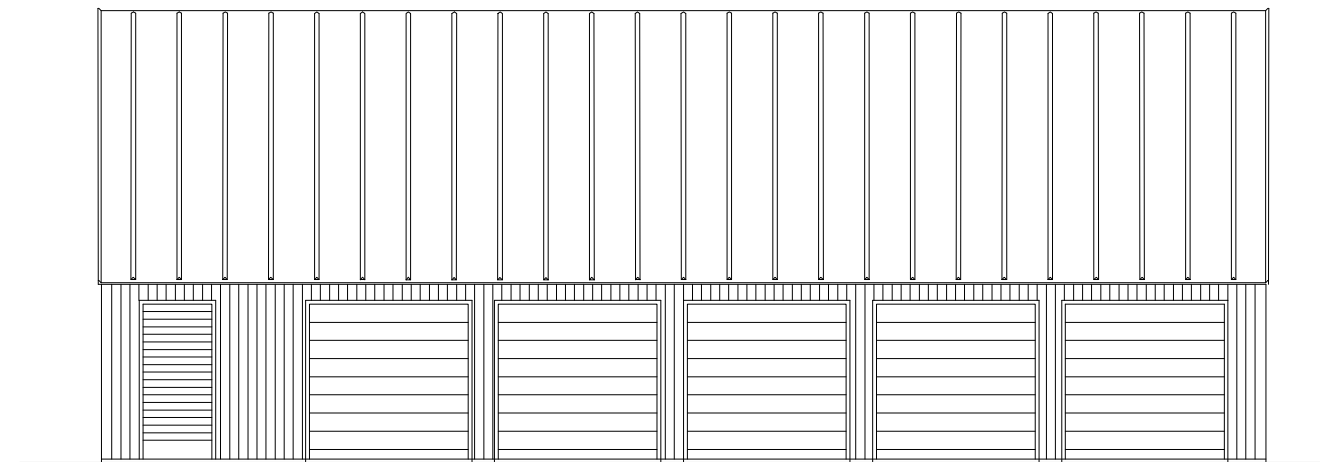

FASAD MOT NORR, GÅRDSPLANEN

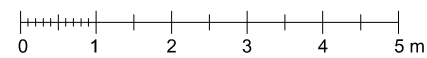

| BET | ANT | ÄNDRINGEN AVSER | SIGN | DATUM |
|-----|-----|-----------------|------|-------|
| | | | | |

| | | | | |
|--|--|--------------------|---|--|
| <ul style="list-style-type: none"> RELATIONSHANDLING BYGGHANDLING FÖRFRÅGNINGSUNDERLAG PRELIMINÄRHANDLING BYGGLOVHANDLING | Arkitektkontoret RYDSTERN & LILIEDAHL AB Agnesholm 5 211 33 Malmö Tel: 040-30 68 69 E-mail: info@r-l.se www.r-l.se | | SJÖSTORP 8:12 - 8:14, LUND Hovstorp hästgård Tillbyggnad av bostad och nybyggnad av garage Plan och fasader, garage SKALA 1:100 (A3) | |
| | RITAD AV, KONSTRUERAD AV FL | Arbetsnr. 18143 | RITNINGNUMMER A1:10 | |
| | ORT, DATUM | Malmö 2020 02 12 | | |
| | | | ÄNDR BET | |
| | | | | |