

Nybyggnadskarta typ B

över fastigheten **Knarren 8** i Lunds kommun.

Areal: 658 kvm

Adress: Dvalins gränd 2, Lund

STADSBYGGNADSKONTORETS UPPGIFTER:

Detaljplan lagakraftvunnen 2005-06-28, akt 1281K-817:B1466

Kommunalt huvudmannaskap för allmänna platser.

Fastigheten har del i gemensamhetsanläggning;

se akt Knarren GA:1-3

Fastigheten belastas av Ledningsrätt med ändamål Fjärrvärme,

se akt 1281K-20729.4

Höjdangivelser anges i RH 2000. Planbestämmelser, se bilaga A.

Planbeskrivning finns tillgänglig hos Stadsbyggnadskontoret.

Teckenförklaring, se bilaga B.

Lund 2019-05-10

Heléne Friström
Lantmätaringenjör

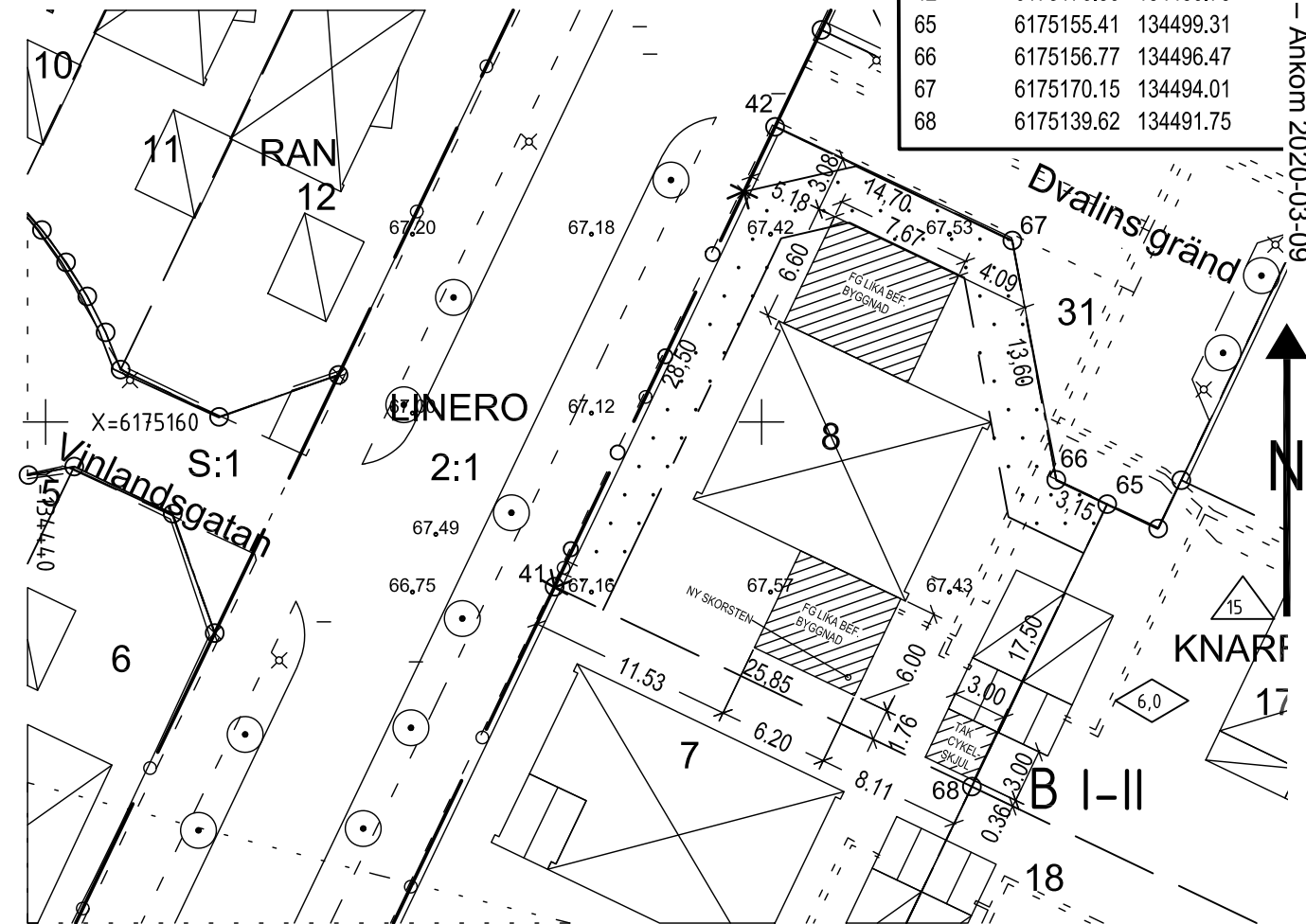

Höjder tillkom genom laserskanning mellan 2015-01-19 och 2015-02-15. Medelfel: 0,1 m.

Stadsbyggnadskontoret utför utstakning av bygglovsbeviljad byggnad. Tidsbeställning på telefon 046-35 59 07.

 LUNDS KOMMUN Stadsbyggnadskontoret	Sökandens uppgifter: SITUATIONSPLAN OCH MÄTTSÄTTNING UTFÖRDA AV:	
	Höjdangivelser anges i RH 2000. Höjd på färdigt golv + LIKA BEFINTLIG BYGGNAD Källarbjäklagetets u.k. + Annan relevant höjdangivelse:	
FASTIGHET: Knarren 8	KOORDINATSYSTEM: SWEREF 99 13 30, RH 2000	SKALA: 1:400
RITAD AV: HF EW	NUMMER NYBYGGNADSKARTA: L 2019-000780	



Dnr L 2020-000463 - Ankom 2020-03-09