

# Nybyggnadskarta typ C

över fastigheten **Vänortskommittén 1** i Lunds kommun.

Areal: 932 kvm

Adress: Borgåslingan 28, Lund

Fältkontroll ej utförd.

Lund 2020-11-09

Mirela Teskera

Lantmäteringenjör

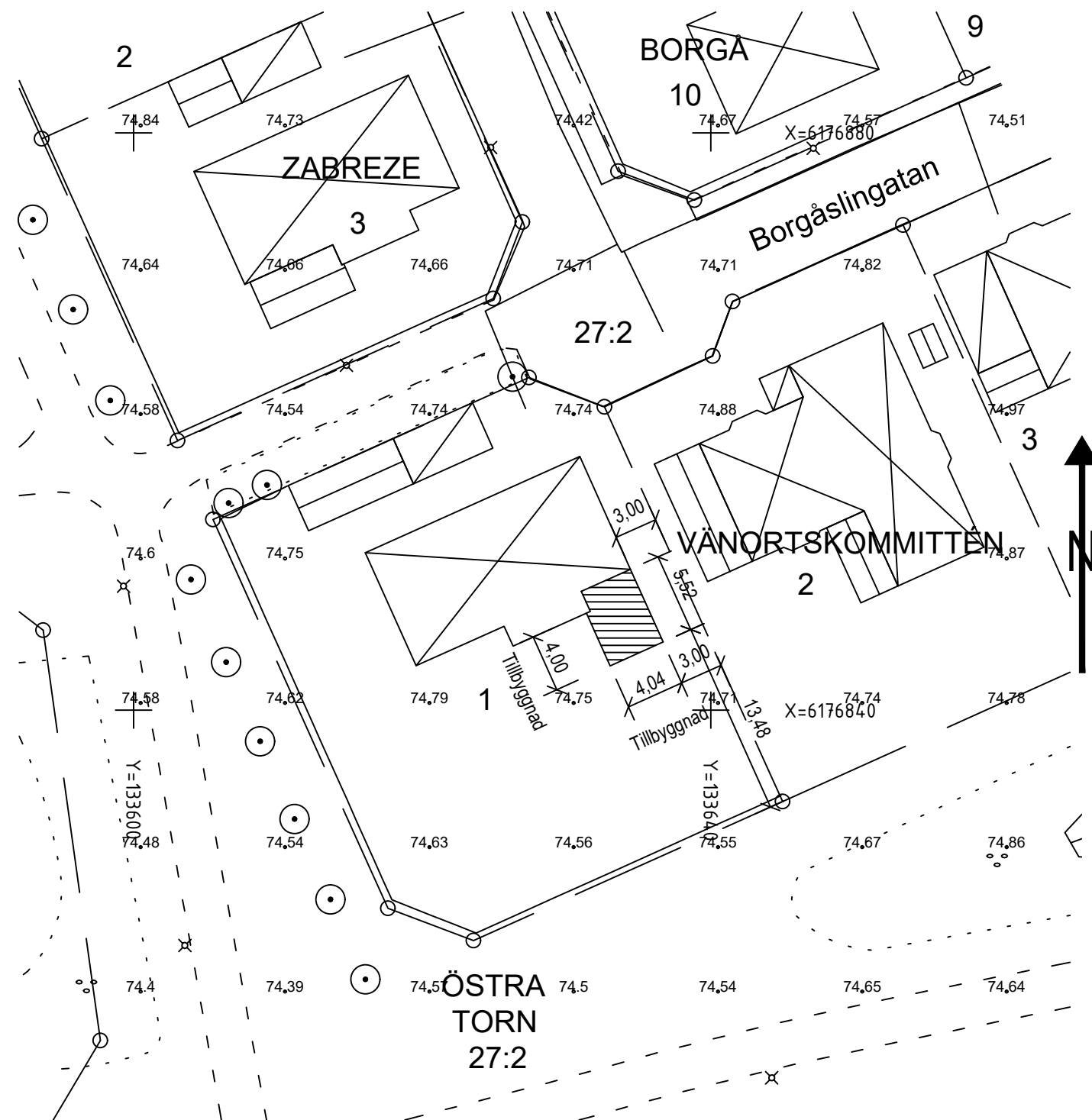

Höjder tillkom genom laserskanning mellan 2015-01-19 och 2015-02-15. Medelfel: 0,1 m.

Stadsbyggnadskontoret utför utstakning av bygglovsbeviljad byggnad. Tidsbeställning på telefon 046-35 59 07.



 <b>LUNDS KOMMUN</b> Stadsbyggnadskontoret FASTIGHET: <b>Vänortskommittén 1</b>	<b>Sökandens uppgifter:</b> SITUATIONSPLAN OCH MÄTTSÄTTNING UTFÖRDA AV: Hans Svensson, HS Bykonsult AB Höjdangivelser anges i RH 2000. Höjd på färdigt golv +                      FG -0,02 UNDER BEF. GOLV Källarbjälklagets u.k. + Annan relevant höjdangivelse:	
	KOORDINATSYSTEM: SWEREF 99 13 30, RH 2000 RITAD AV: MT	SKALA: 1:400