

Nybyggnadskarta typ B

över fastigheten **Ankan 1** i Lunds kommun.

Areal: 1 105 kvm

Adress: Ängavägen 9, Veberöd

STADSBYGGNADSKONTORETS UPPGIFTER:

Stadsplan beslutad 1955-11-29, akt 1281K-V20:C2592

Tomtindelning beslutad 1945-11-02, akt 12-VES-124

Kommunalt huvudmannaskap för allmänna platser.

Höjdangivelser anges i RH 2000.

Planbestämmelser, se bilaga A.

Planbeskrivning finns tillgänglig hos Stadsbyggnadskontoret.

Teckenförklaring, se bilaga B.

Lund 2022-05-09

Jesper Lambreus

Lantmätariingenjör

ENERGIFÖRETAGENS ANVISNINGAR:

Ledningar

På nybyggnadskartan anges normalt inte befintliga eller planerade anläggningar och ledningar för energiförsörjning, t ex kabelskåp, belysningsstolpar, ledningar för el, fjärrvärme, fjärrkyla eller naturgas. Det åligger varje projektör att före igångsättning av ett byggnadsprojekt inhämta uppgifter.

EI

Kontakta:

E.ON, Tel. 040-25 50 00

Det bör observeras att eventuella ändringar av befintliga anläggningar eller ledningar ska bekostas av exploitören.

Gas, fjärrvärme och fjärrkyla

Kontakta:

Krafttringen AB, Tel. 046-35 60 00

Det bör observeras att eventuella ändringar av befintliga anläggningar eller ledningar ska bekostas av exploitören.

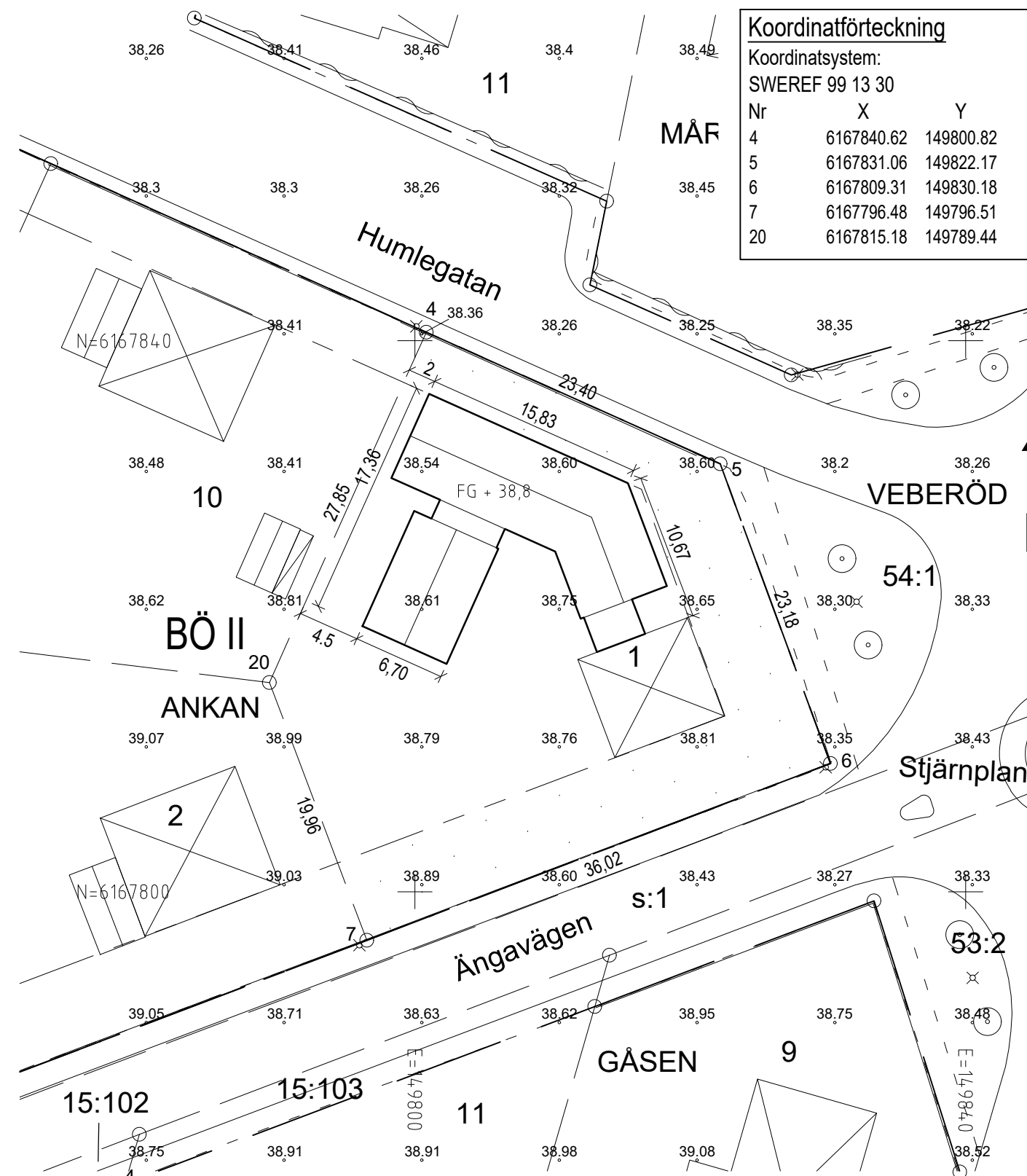

Koordinatförteckning

Koordinatsystem:

SWEREF 99 13 30

Nr	X	Y
4	6167840.62	149800.82
5	6167831.06	149822.17
6	6167809.31	149830.18
7	6167796.48	149796.51
20	6167815.18	149789.44

KOMPL. AV ALIRO ARKITEKTBYRÅ, TORNA HÄLLESTAD 2022-05-18

Stadsbyggnadskontoret utför utstakning av bygglovsbeviljad byggnad. Tidsbeställning på telefon 046-359 60 69.



FASTIGHET:

Ankan 1

KOORDINATSYSTEM:
SWEREF 99 13 30, RH 2000

RITAD AV:
JL

GRANSKAD AV:
EW

Sökandens uppgifter:

SITUATIONSPLAN OCH MÄTTSÄTTNING UTFÖRDA AV:

Höjdangivelser anges i RH 2000.

Höjd på färdigt golv +

Källarbjälklagets u.k. +

Annan relevant höjdangivelse:

SKALA (A3):
1:400

NUMMER NYBYGGNADSKARTA:
L 2022-000841