



Thomas Andersson
046-359 59 08
thomas.andersson2@lund.se

Rapportdatum: 2021-11-16

PALLETTSKOLAN By E, ÅTERUPPBYGGNAD EFTER BRAND NYBYGGNAD/ OMBYGGNAD

Projektnummer 767500
Objektnummer: 1046

Översiktlig information om objektet

Palettskolan drabbades av en brand i byggnad E, sommaren 2020.

Byggnaden som är den sista flygeln av skolan totalförstördes och brann ner till grunden.

Byggnaden skall återuppbyggas.

I byggnaden var det inga teknikutrymmen som berördes av branden, förutom att en totalsanering av ventilationsaggregaten fick göras.

Verksamheten har i dag flyttat till provisoriska ersättningslokaler i form av temporära moduler.

Byggnaden skall återställas i sin helhet.

Den nya byggnaden har planmässigt mindre avvikelser.

Dim. Förutsättningar avseende verksamhet och elever är det samma som tidigare.

Palettskolan Byggnad E

*Rödmarkering visar aktuell del
av byggnad.*

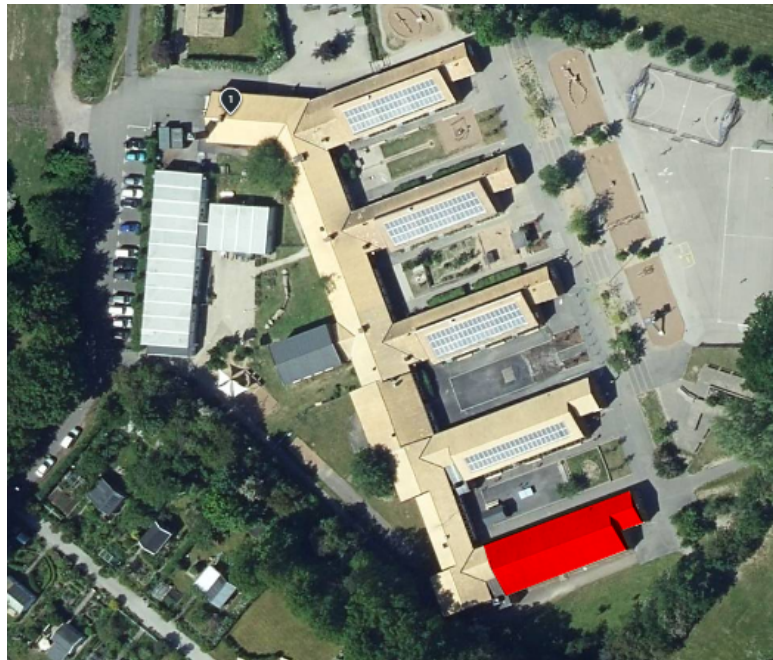



Tidplan	Behovsdatum Skolan är i behov av lokalerna snarast möjligt. Preliminär tidplan för bygglov : Bygglov har erhållits. Preliminär tidplan projektgenomförande Bedömd tid 12 mån Projektering FFU Klart Upphandling December 21/Januari 22 Projektering Bygghandling Januari-Mars 2022 Produktion Mars-December 2022 Infyttning: December 2022 / Januari 2023
Bedömd budget Ekonomi	Bedömd entreprenadskostnad för återuppbyggnad ca.12MKR Projektet är ett försäkringsärende. Försäkringsbolaget har begränsat tid för hur länge de betalar ut ersättning för de tillfälliga ersättningsmodulerna
Bilagor	<input checked="" type="checkbox"/> Arkitektskiss 2021-11-16

Lundafastigheter

Thomas Andersson Projektledare

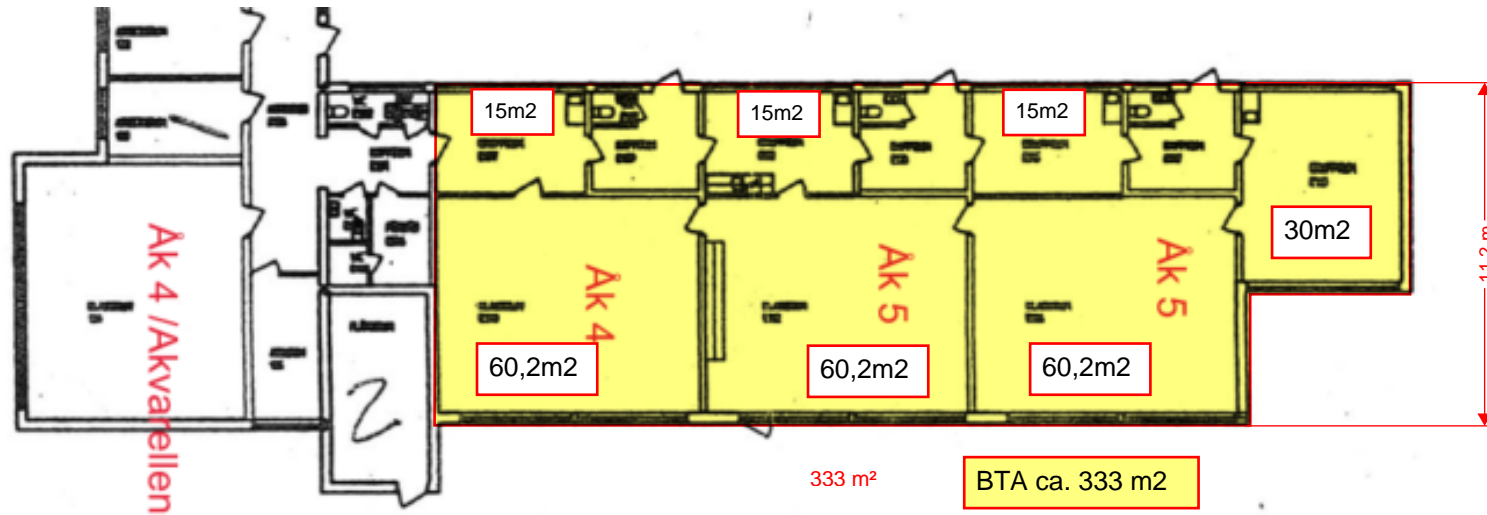

Tidigare Byggnad

Areor	
Klassrum	180,6 m ²
Grupprum	75,0 m ²
Tot.	255,6 m ²

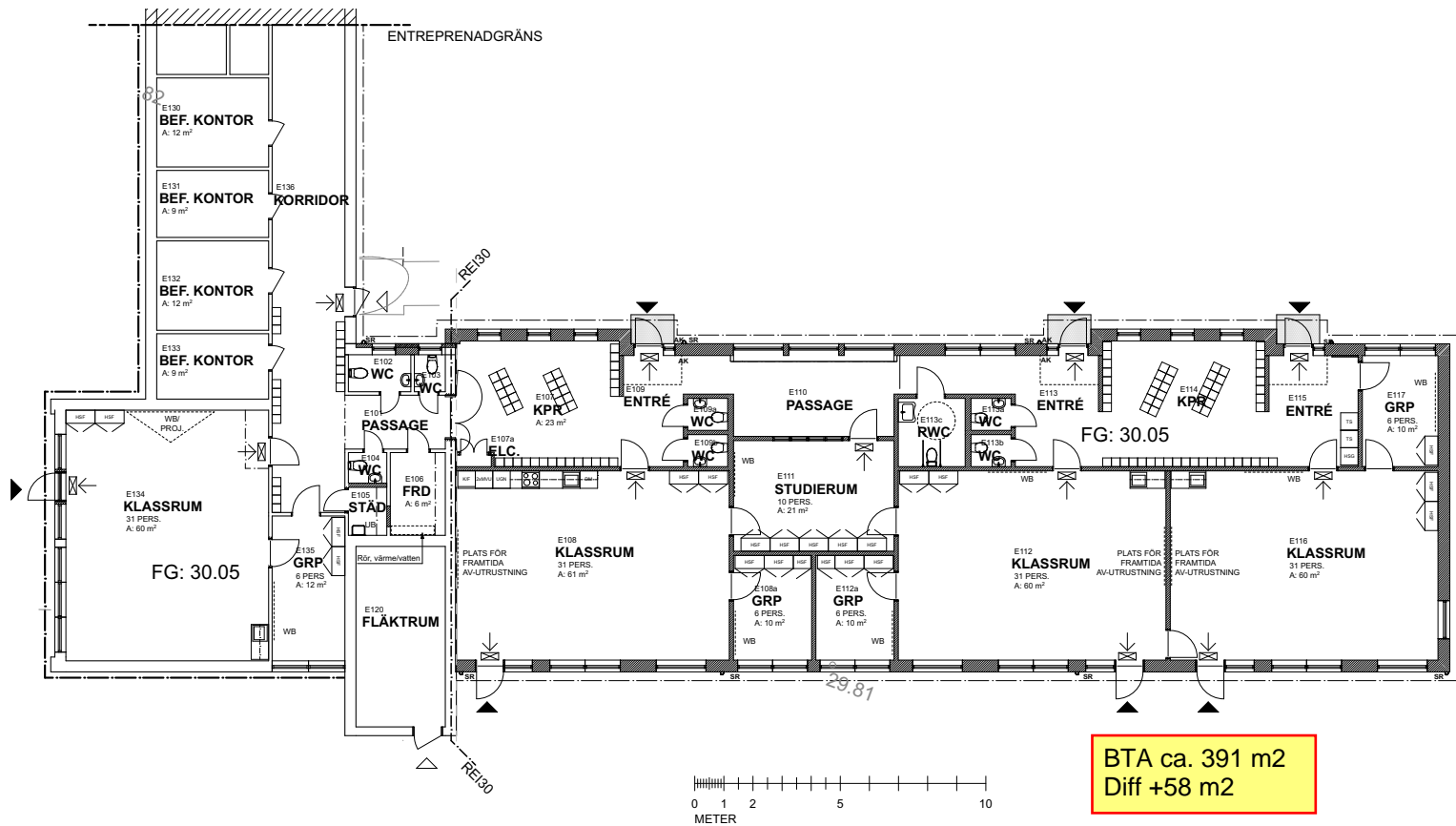

Ny Byggnad

Areor	
Klassrum	181 m ²
Studie/Grupprum	51 m ²
Tot.	232 m ²

**PALETTSKOLAN
ÅTERUPPBYGGNAD AV
By E
SKISSBILAGA 21-11-16
TJÄNSTESKRIVELSE**