



Serviceförvaltningen  
Lundafastigheter

Tjänsteskrivelse  
2021-11-16  
Rev. 2021-12-10/TAN

Thomas Andersson  
046-359 59 08  
thomas.andersson2@lund.se

Rapportdatum: 2021-11-16  
Rev. dat. 2021-12-10

## PALLETTSKOLAN By E, ÅTERUPPBYGGNAD EFTER BRAND NYBYGGNAD/ OMBYGGNAD

Projektnummer 767500  
Objektnummer: 1046

### Översiktlig information om objektet

Palettskolan drabbades av en brand i byggnad E, sommaren 2020. Byggnaden som är den sista flygeln av skolan totalförstördes och brann ner till grunden. Byggnaden skall återuppb byggas. I byggnaden var det inga teknikutrymmen som berördes av branden, förutom att en totalsanering av ventilationsaggregaten fick göras. Verksamheten har i dag flyttat till provisoriska ersättningslokaler i form av temporära moduler. Byggnaden skall återställas i sin helhet. Den nya byggnaden har planmässigt mindre avvikelser. Dim. Förutsättningar avseende verksamhet och elever är det samma som tidigare.

#### **Palettskolan Byggnad E**

*Rödmarkering visar aktuell del  
av byggnad.*

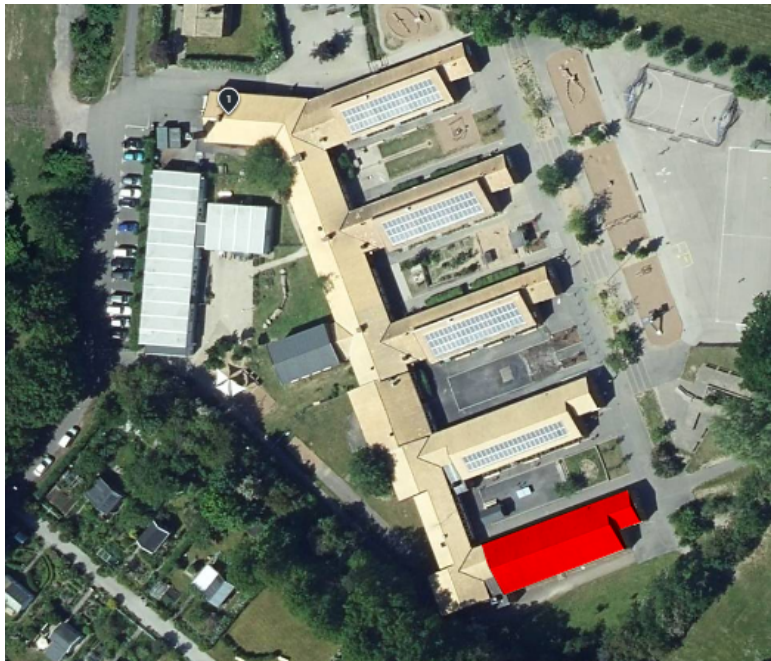



<b>Tidplan</b>	<b>Behovsdatum</b> Skolan är i behov av lokalerna snarast möjligt. Preliminär tidplan för <b>bygglov</b> : Bygglov har erhållits. <b>Preliminär tidplan projektgenomförande</b> Bedömd tid 12 mån Projektering FFU Klart Upphandling December 21/Januari 22 Projektering Bygghandling Januari-Mars 2022 Produktion Mars-December 2022 Infyttning: December 2022 / Januari 2023
<b>Bedömd budget</b> <b>Ekonomi</b>	Bedömd entreprenadskostnad för återuppbyggnad ca.12MKR <b>Byggherrekostnader uppskattas till ca. 1.4 MKR</b>  <b>Total investering 13,4 MKR</b>  Projektet är ett försäkringsärende. Försäkringsbolaget har begränsat tid för hur länge de betalar ut ersättning för de tillfälliga ersättningsmodulerna
<b>Bilagor</b>	<input checked="" type="checkbox"/> Arkitektskiss 2021-11-16

Lundafastigheter

Thomas Andersson Projektledare

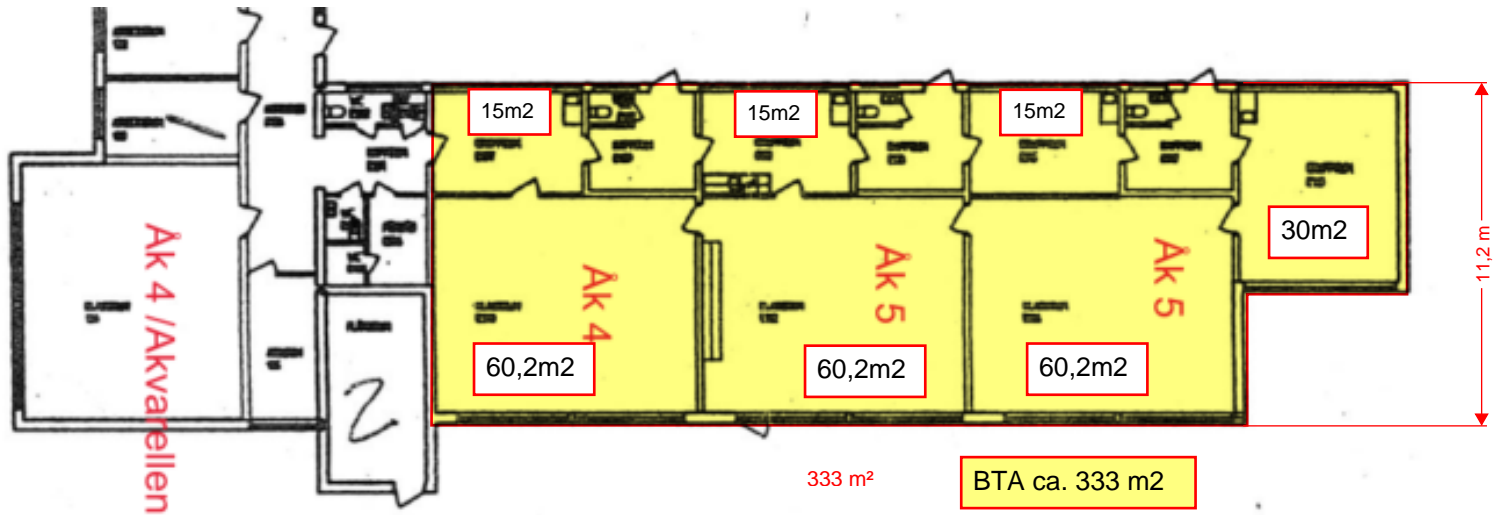

**Tidigare Byggnad**

Areor	
Klassrum	180,6 m <sup>2</sup>
Grupprum	75,0 m <sup>2</sup>
Tot.	255,6 m <sup>2</sup>

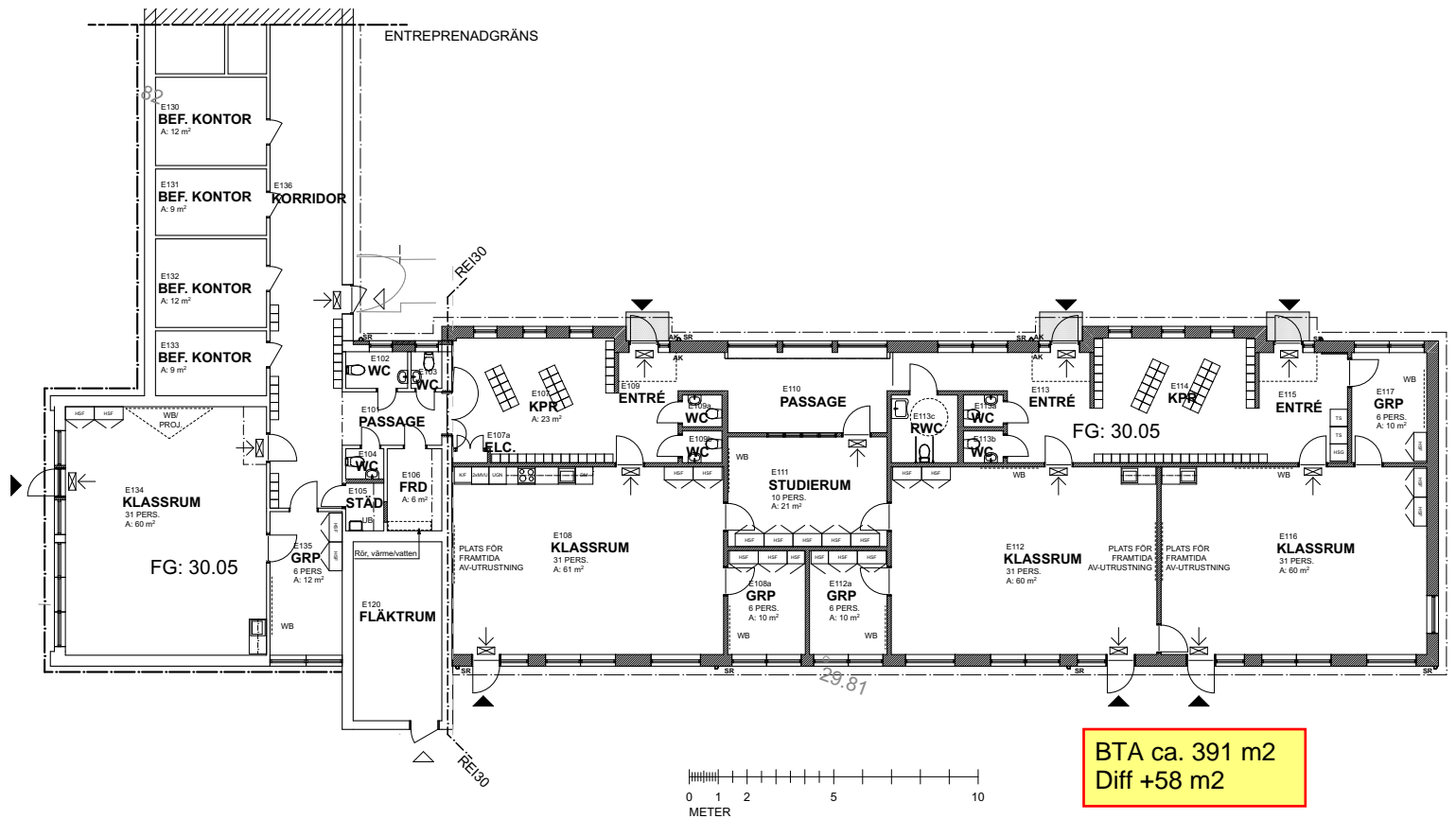

**Ny Byggnad**

Areor	
Klassrum	181 m <sup>2</sup>
Studie/Grupprum	51 m <sup>2</sup>
Tot.	232 m <sup>2</sup>

**PALETTSKOLAN  
ÅTERUPPBYGGNAD AV  
By E  
SKISSBILAGA 21-11-16  
TJÄNSTESKRIVELSE**